

Lucignano (Li), Piano strutturale

2002>2004

56

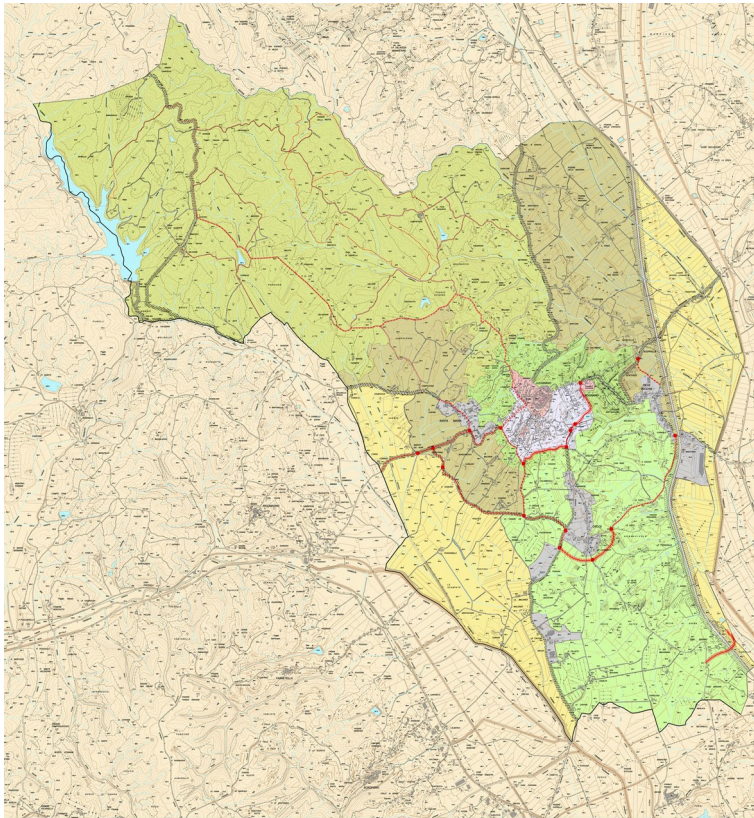

Alla luce di quanto emerso nel corso dell'elaborazione del Quadro Conoscitivo e della stesura degli altri elaborati del Piano Strutturale di Lucignano è stato possibile ipotizzare alcune "idee guida" che tengano conto della natura dei luoghi lucignanesi, della loro storia e della loro evoluzione. Indirizzi progettuali che permettano di attenuare quelle separazioni che si sono andate consolidando nel corso degli anni tra insediamenti storici, insediamenti più recenti e territorio non urbanizzato. Si tratta di ipotesi che allo rappresentano degli inputIl piano strutturale tica di una gestione "democratica" delle differenti | overno dei luoghi" che sappia restituire a ciascuno di essi pari dignità e una funzionalità che tenga conto, allo stesso tempo, dei valori storici, naturalistici e tradizionali e delle nuove esigenze del cosiddetto "vivere moderno". Sono idee che tendono a valorizzare alcune importanti risorse naturalistiche del territorio lucignanesi, a migliorare la sua nzionalità e a colmare, per quanto sia possibile, quella "discrasia" tra abitato storico qui visibile, anche dal punto di vista formale, come "atto" unico e circoscritto e abitato "nuovo" qui riconoscibile a tratti e attraverso episodi frammentari che a stento si inseriscono nel paesaggio e mal si contrappongono alla peculiare natura organica dell'insediamento storico. Esse sono riassumibili nelle seguenti linee progetto:

- Il Parco del Calcione
- Il polo scolastico e il polo sportivo
- Le "nuove mura di lucignano"